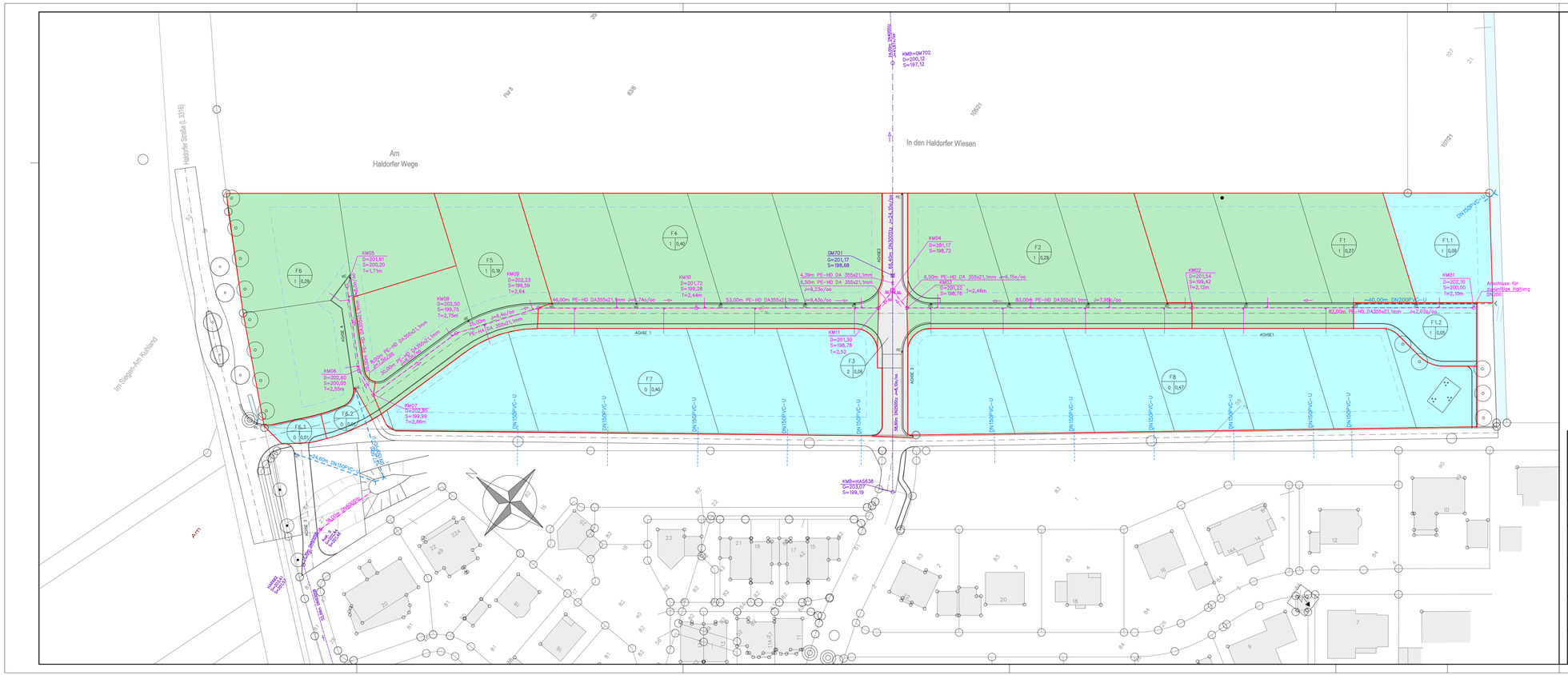

ZEICHENERKLÄRUNG

- vorh. Mischwasserkanal
- vorh. Mischwasserkanal wird zurück gebaut
- gepl. Mischwasserkanal mit Hausanschluss Hausanschluss PE-HD 160x9,5mm
- gepl. Hausanschluss 150 PVC-U
- Einzugsflächen kan. Bereich VG = 100 %
- Einzugsflächen kan. Bereich VG = 43 %
- Einzugsflächen kan. Bereich VG = 30%
- F1 / 1 / 0,29 — Einzugsflächen Nr. Bauzone/Flächengröße

Index	Änderung	Datum	Name
a	Einzugsgebiete	25.08.2014	Spiecker

ENTWURFSPLANUNG

LORENZ
INGENIEURBÜRO FÜR BAUWESEN UND WASSERWIRTSCHAFT
Beratung – Planung – Bauleitung
Südzentrumsee 26, 34587 Felsberg
Telefon (0 56 62) 93 14 23
Telefax (0 56 62) 93 14 24
kontakt@ingenieurbuero-lorenz.de
www.ingenieurbuero-lorenz.de

	Datum:	Name:	Maßstab:	
Gezeichnet:	Juni 2014	Spiecker	1 : 500	
Geprüft:			Anlage:	Blatt:
Dateiablage:	Haldorf\Haldorf Wiesen2014\Hydr Berechnung		1.1	2
Plot-Datum:	--			

Auftraggeber: SMH-Baubetreuungs GmbH
Söhrestraße 18
34295 Edermünde

Der Planverfasser:

Bauvorhaben: Kanalisation der Gemeinde Edermünde OT. Haldorf
Erschließung Baugebiet "In den Haldorfer Wiesen"

Der Bauherr:

Planbezeichnung: Lageplan
Hydraulische Berechnung
Variante ohne Austausch Bestand

Datum d. Planes: Juli 2014

Projekt-Nr.: