

Schnitt A - A

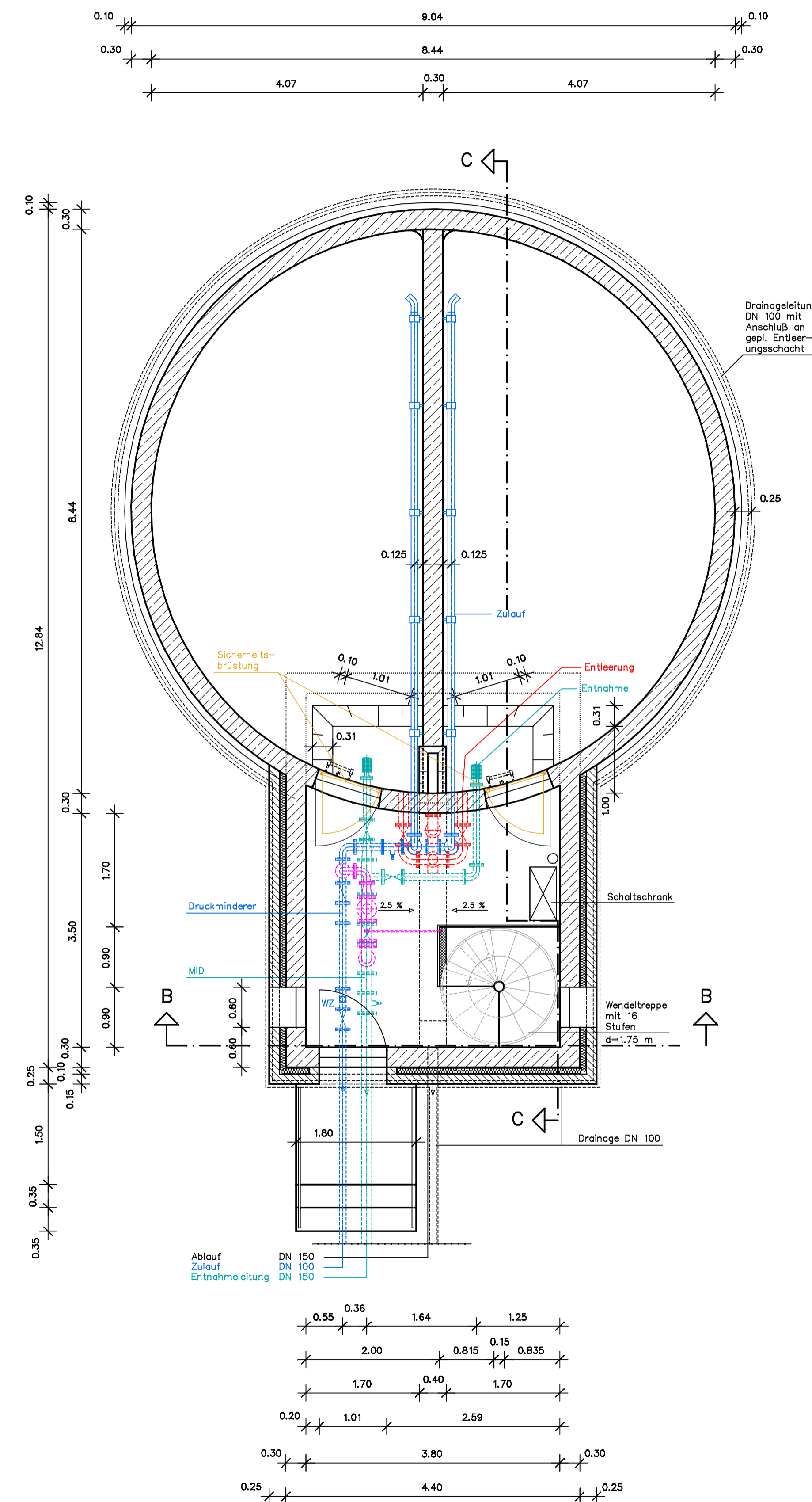

Ansicht von vorne

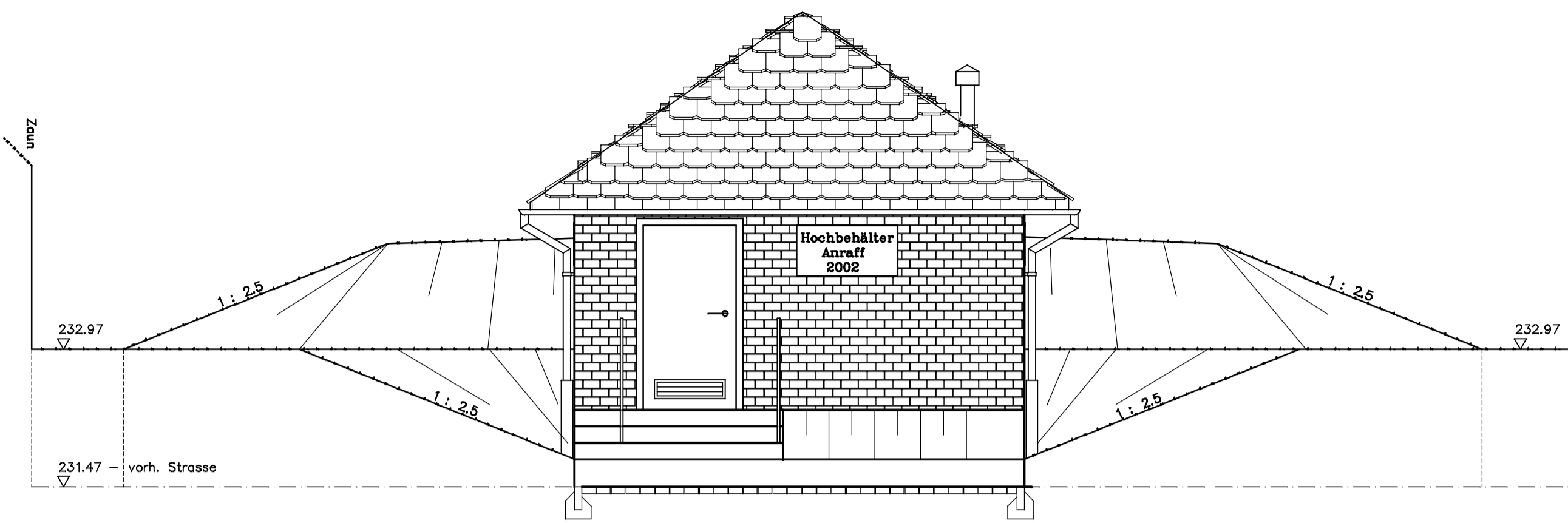

Schnitt B - B

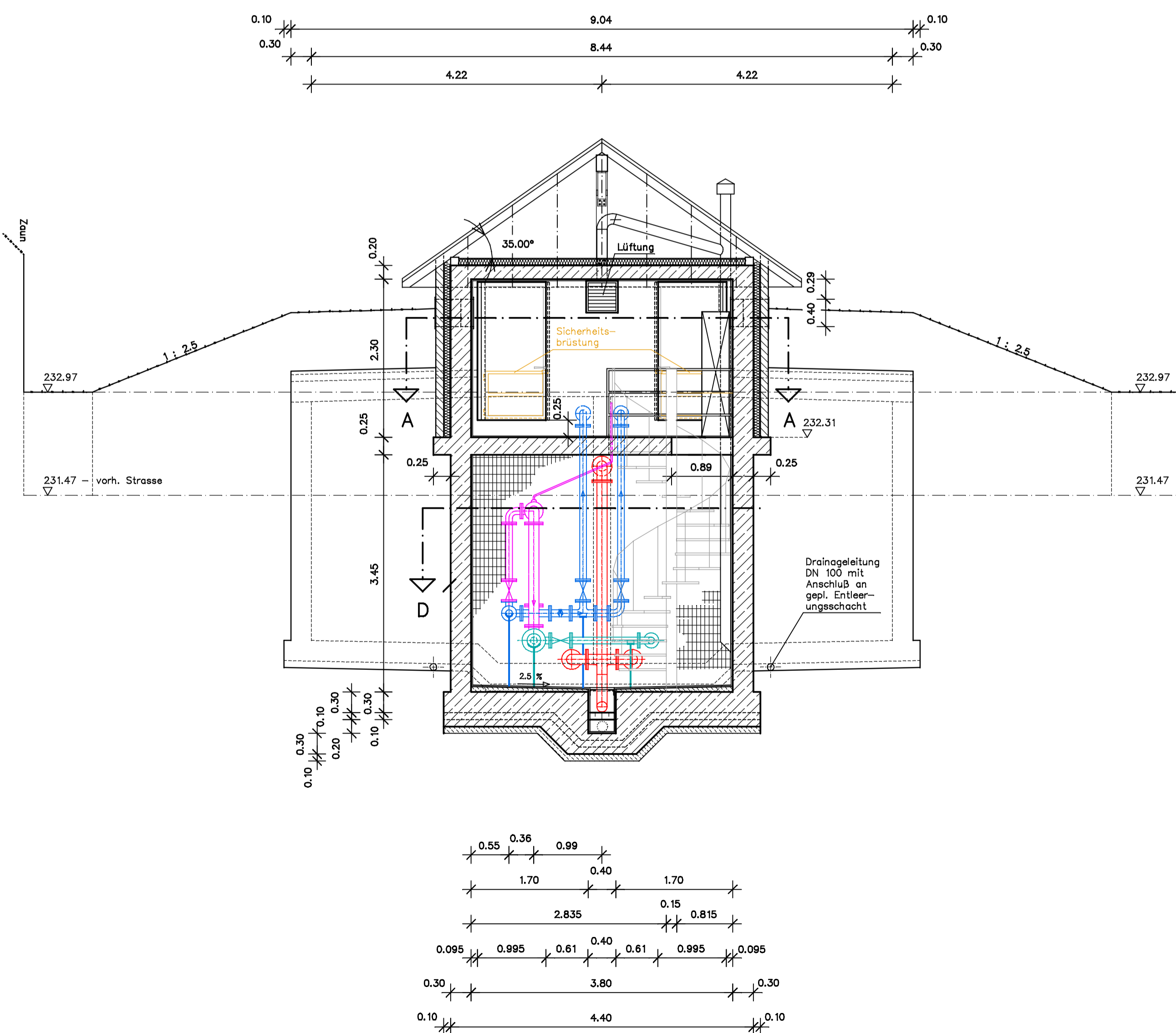

Ansicht von rechts

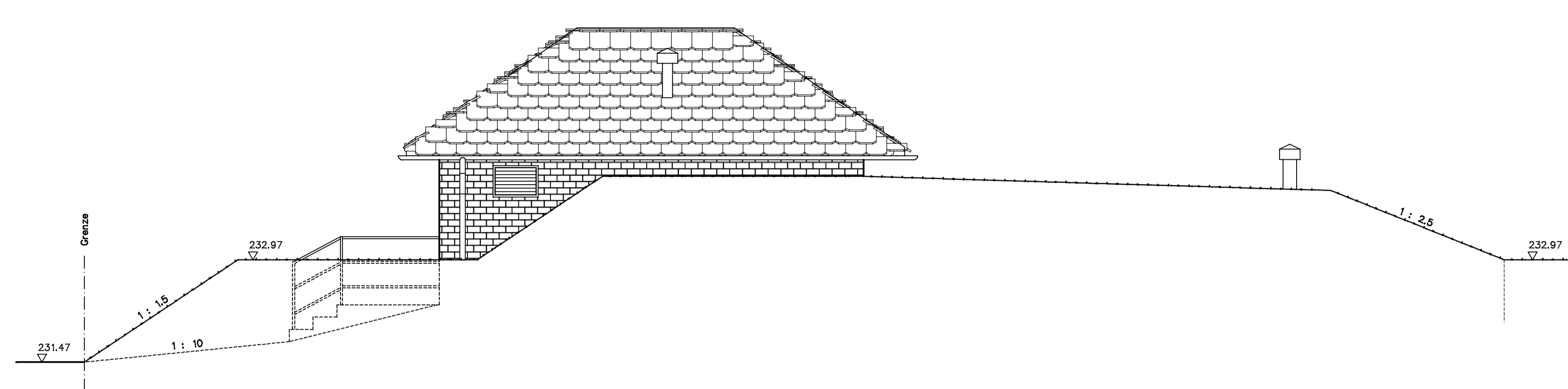

Schnitt C - C

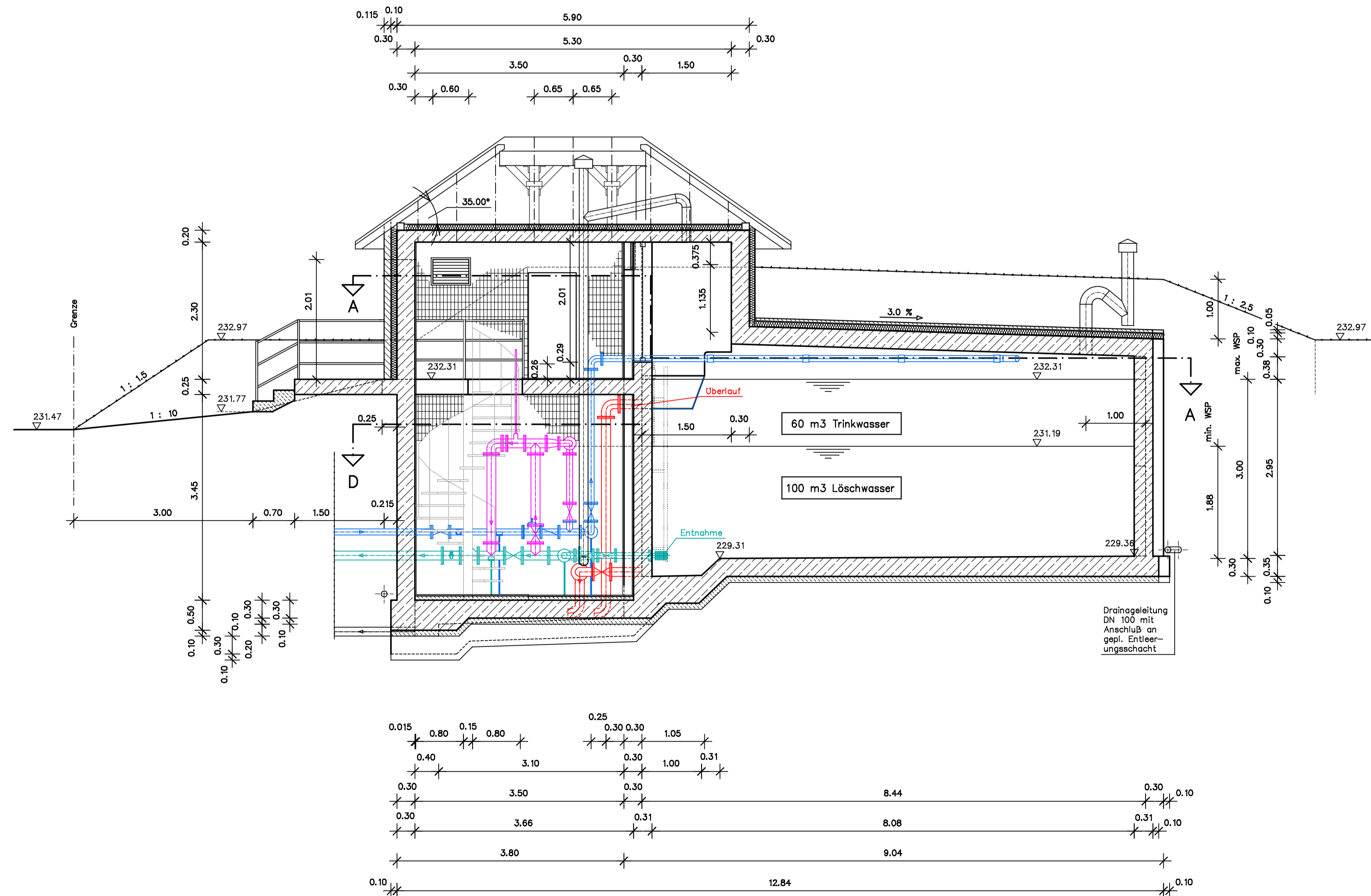

Schnitt D - D

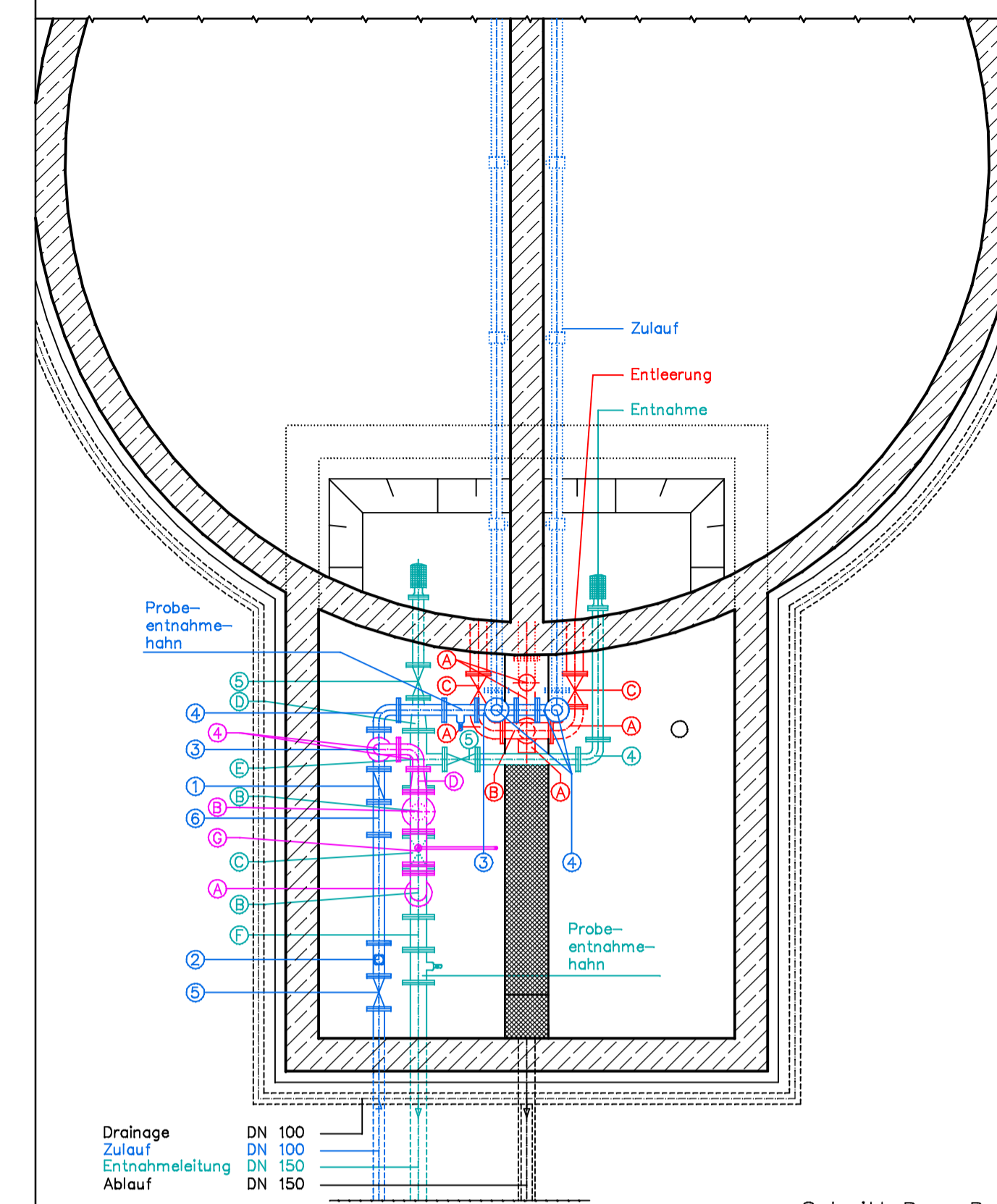

Schnitt B - B

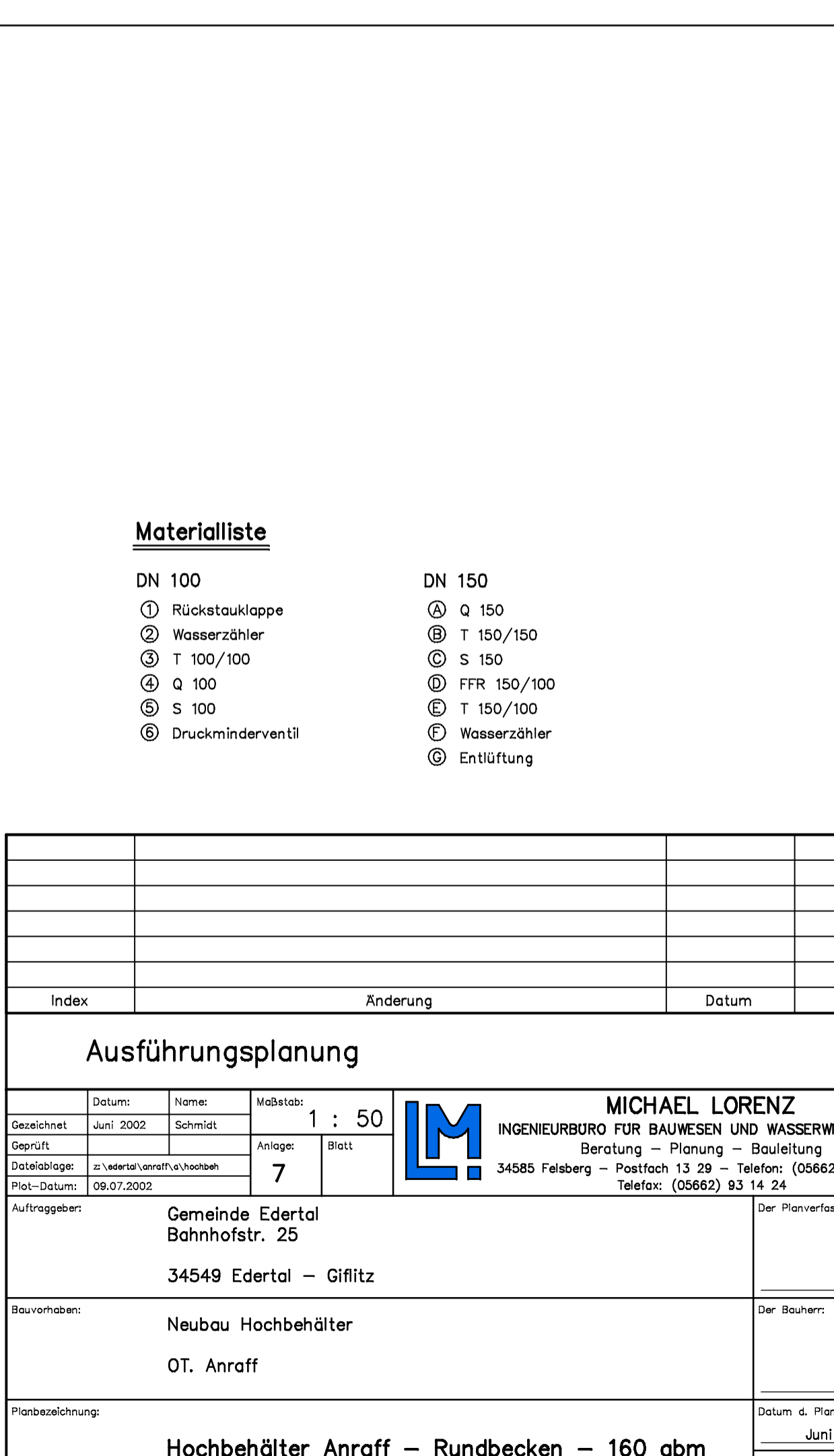
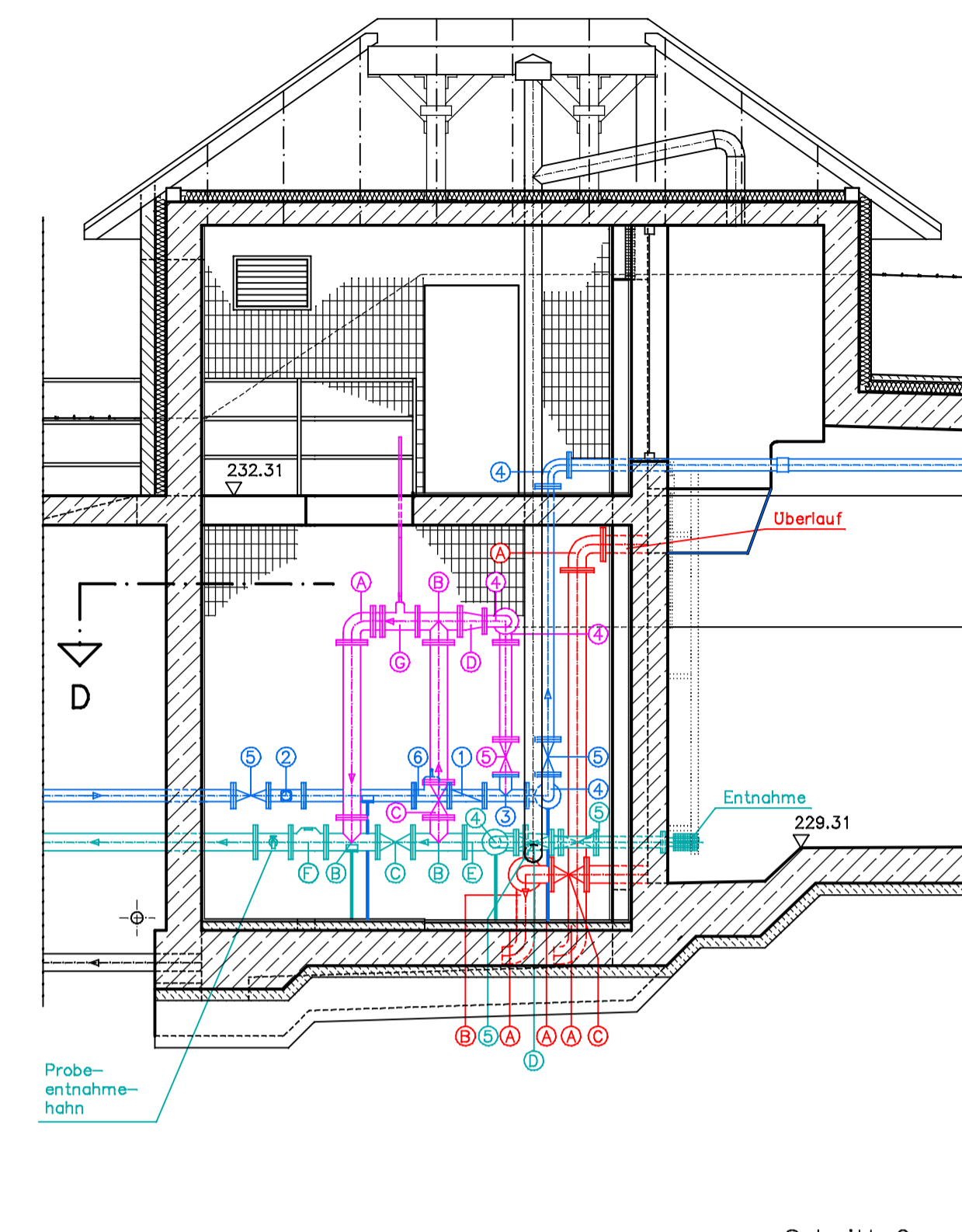
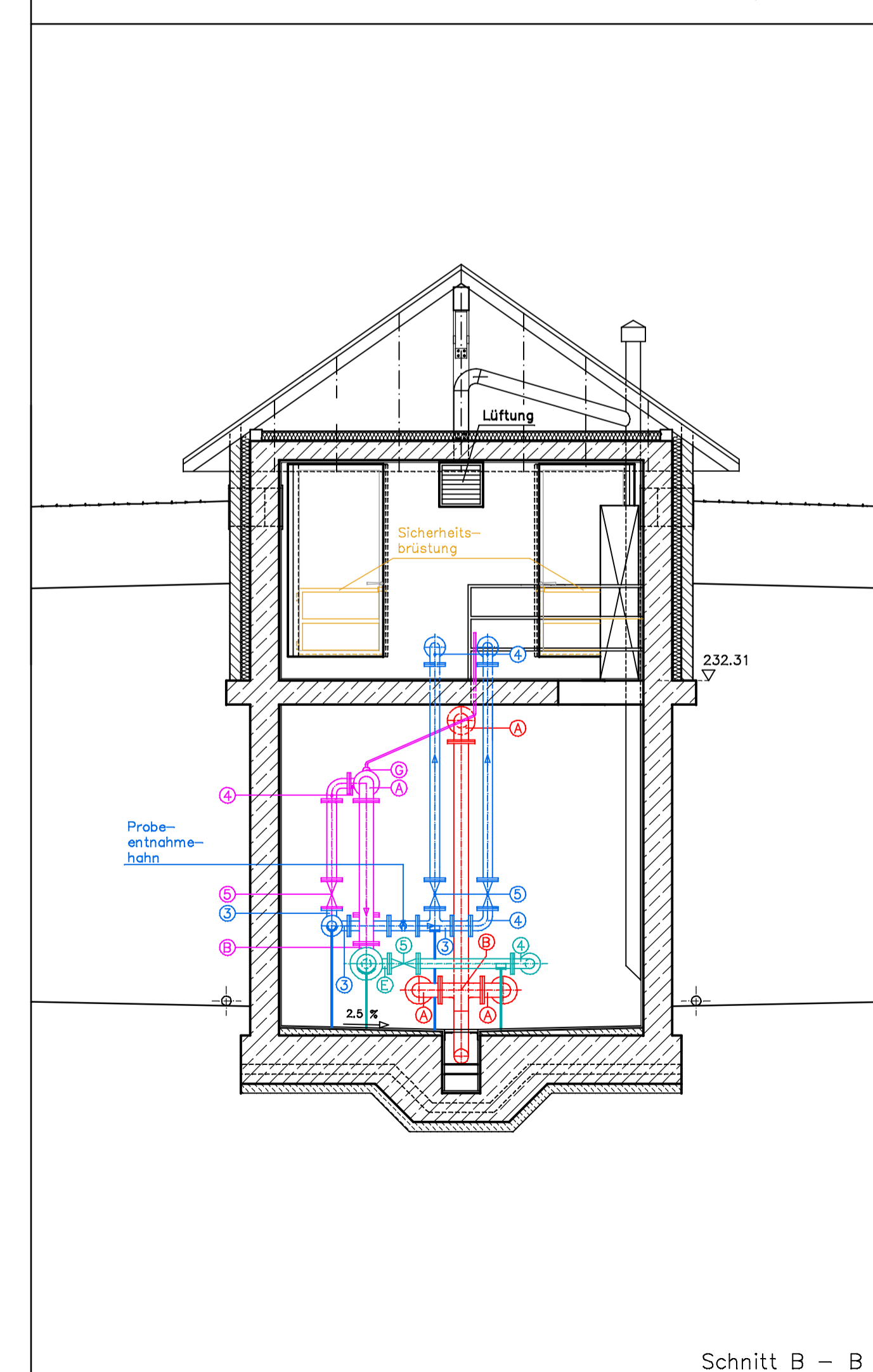

Materielliste

- DN 100
- ① Rücklaufklappe
- ② Wasserzähler
- ③ T 100/100
- ④ Q 100
- ⑤ S 100
- ⑥ Druckminderventil
- DN 150
- ⑦ Q 150
- ⑧ T 150/150
- ⑨ S 150
- ⑩ FFR 150/100
- ⑪ T 150/100
- ⑫ Wasserzähler
- ⑬ Entlüftung

Index	Änderung	Datum	Name

Ausführungsplanung			
Datum	Name	Verfasser	Blatt
08.07.2002	Michael Lorenz	Michael Lorenz	7
<b>1 : 50</b>			
Auftraggeber: <b>Gemeinde Edertal</b> Bahnhofstr. 25 34549 Edertal - Gifflitz		Der Planverfasser:	
Bauverleiher: <b>Neubau Hochbehälter</b> OT. Anraff		Der Bauherr:	
Planzeichnung: <b>Hochbehälter Anraff - Rundbecken - 160 qbm</b>		Datum d. Plan: <b>April 2002</b> Projekt-Nr.:	